

Fondation
Hôpital de
Notre-Dame
de-Fatima

Hôpital ■ CLSC ■ CHSLD



BULLETIN

D'INFORMATION

septembre/octobre 2019

MOT

DE LA DIRECTRICE

Déjà l'automne à nos portes et l'équipe de la Fondation est déjà en plein travail de préparation pour le prochain souper gastronomique organisé avec le Club Lions de La Pocatière. Ce souper aura lieu le samedi 9 novembre prochain, sous la présidence d'honneur de M. Gabriel Hudon, jeune entrepreneur, propriétaire de Publicité P.A. Michaud de La Pocatière.

J'en profite également pour vous inviter à consulter la page 3 du bulletin où il est question de don à la Fondation. Donner est un choix et il n'est pas toujours facile de savoir où se diriger et les demandes fusent de toute part. Tout un chacun peut donner et la Fondation vous offre une multitude d'opportunités que vous pouvez explorer afin de faire un choix qui vous ressemble.

La Fondation est reconnaissante envers ses donateurs et c'est pourquoi je trouve essentiel d'être disponible et accessible pour tous. Je souhaite sincèrement que chaque donateur connaisse l'importance de son don et puisse constater les bienfaits de son choix de donner localement et croyez-moi, il fait toute une différence dans notre milieu!



Maryse Pelletier

MARYSE PELLETIER
Directrice générale

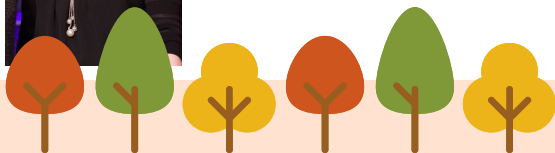

LA CAMPAGNE DES MEMBRES REÇOIT UN APPUI IMPORTANT DE PROMUTUEL

Les administrateurs de Promutuel Assurance du Lac au Fleuve sont fiers de remettre un don de 2 000 \$ à la Fondation de l'Hôpital de Notre-Dame-de-Fatima dans le cadre de sa campagne annuelle de recrutement de membres. Par ce geste, la société mutuelle d'assurance souhaite démontrer son appui aux soins de santé en région et faire en sorte que la population du Kamouraska continue de recevoir d'excellents services dans son hôpital.



Sur la photo de gauche à droite : Mme Marie-Nathalie Miville, chef de service, M. Jocelyn Lavoie, administrateur chez Promutuel, Mme Martine Dumas (ASI), Mme Pascale Lévesque, administratrice chez Promutuel, Dr Robert-Hugo Gendron, chirurgien, M. Pierre Garon et M. Jocelyn Benoit, administrateurs de Promutuel ainsi que Dr Gaétan Lévesque, président de la Fondation. Patient modèle : M. Maxime Bastarache, étudiant en médecine et externe pendant l'été 2019 à l'Hôpital Notre-Dame-de-Fatima.

« Les valeurs de Promutuel Assurance du Lac au Fleuve rejoignent celles de la Fondation et c'est avec plaisir que nous participons à l'achat d'équipements pour mieux desservir le personnel et les résidents de l'hôpital. » de préciser M. Jocelyn Benoit, administrateur de Promutuel du Lac au Fleuve.

Depuis janvier dernier, la campagne de membership de la Fondation a permis de recueillir un montant d'un peu plus de 4 000 \$ auprès de la population. La cotisation des membres à la Fondation avait pour but de permettre l'achat d'un ensemble de positionnement pour Trendelenburg afin de faciliter la stabilisation des patients lors d'une chirurgie en position déclive au bloc opératoire de l'hôpital. « Ces équipements, rattachés à la table d'opération, valent un peu plus de 7 000 \$, il fallait donc trouver de nouveaux partenaires pour combler le manque à gagner. » d'indiquer la directrice générale, Mme Maryse Pelletier.

« Devenir membre, c'est non seulement pour permettre l'achat d'équipements spécialisés pour notre hôpital, mais c'est aussi un geste concret qui démontre son appui à la Fondation et aux soins de santé de proximité. » de rappeler le Dr Gaétan Lévesque, président du conseil d'administration de la Fondation.

MOT DU PRÉSIDENT



Dr GAÉTAN LÉVESQUE
Président

Chers amis de la Fondation,

L'automne s'annonce chargée avec plusieurs activités à venir dont le premier Défi Everest à La Pocatière. D'ailleurs, je vous invite à la générosité et à encourager les équipes qui supportent notre hôpital. Redonner à la Fondation, que ce soit en participant à une activité comme celle-ci ou en faisant un don directement à notre organisme, c'est une façon de redonner à notre région.

En tant que président, je vous invite aussi à participer en grand nombre aux activités de cet automne, que ce soit au souper gastronomique ou aux activités du Govenber, dont une partie des profits sera remise, encore cette année, à la Fondation.

Comme vous pourrez le constater, la Fondation est bien présente dans son milieu et continue de développer et d'élargir ses voies de communication. Que ce soit par un futur site Web à venir cet automne, le bulletin d'information et les réseaux sociaux. Tous ses canaux servent à suivre la Fondation, ses acquisitions et ses activités. Merci de nous appuyer pour encore longtemps!

EN SEPTEMBRE : DÉFI EVEREST À LA POCATIÈRE

Le samedi 28 septembre 2019 aura lieu la première édition du Défi Everest à La Pocatière. Cette activité consiste à remonter la côte du collège à plus de 225 reprises en équipe à relais.

La réalisation du défi encourage l'amélioration et le maintien d'une bonne forme physique par la marche en dénivelés urbains. Cette pratique est accessible pour tous et réalisable à moindres coûts. Par conséquent, la population est sensibilisée à l'importance d'un mode de vie sain et équilibré tout en soutenant la communauté, alors que ses efforts seront engagés au profit d'un support à des organismes de la région.

4 ÉQUIPES INSCRITES AU PROFIT DE NOTRE FONDATION

Les administrateurs de la Fondation tiennent à remercier chaleureusement les 4 équipes qui ont choisi la cause de la Fondation de l'Hôpital de Notre-Dame-de-Fatima pour laquelle elles amassent des fonds et leur souhaitent un excellent défi le 28 septembre prochain!

Merci aux participants de ces équipes :

Les hospitaliers de Fatima (personnel du CISSS BSL - installations du Kamouraska)
Go la gang! (Signé Cathy Design / Zumba Cathy Lemieux)
Les Dorimènes (Caisse Desjardins de l'Anse de La Pocatière)
Éablières des Alleghanys



DÉFI
EVEREST
LA POCATIÈRE



RECHERCHE

de témoignages

Nous sommes à la recherche de personnes ayant reçu des services de soins de santé dans nos établissements du Kamouraska qui aimeraient partager une expérience positive, soit par un témoignage écrit ou par une capsule vidéo.

La Fondation s'en servira pour son nouveau site Web et sur les réseaux sociaux.

Pour information :
418 856-7000 poste 7395

Don testamentaire

Il existe plusieurs formes de dons testamentaires, si vous faites de la Fondation de l'Hôpital de Notre-Dame-de-Fatima votre cause, un legs peut prendre plusieurs formes :

Don général : don testamentaire fait à certaines personnes ou à la Fondation de l'Hôpital de Notre-Dame-de-Fatima provenant de la valeur générale de la succession correspondant à un montant précis, à un actif ou à un pourcentage fixe de la succession.

Don spécifique : don testamentaire d'un bien spécifique dans un but précis (par exemple, la création d'un fonds pour financer un équipement en particulier à l'hôpital ou pour financer un service, etc.)

Legs résiduaire : don testamentaire de la totalité ou d'une part du reliquat d'une succession une fois réglés les autres legs et dépenses.

Don testamentaire conditionnel : don qui ne se concrétise que si certaines personnes ne survivent pas au testateur ou sous réserve d'autres conditions. Lors d'un don par legs testamentaire, le programme de reconnaissance de la Fondation de l'Hôpital de Notre-Dame-de-Fatima s'appliquera lors de la remise du legs ou demeurera confidentiel selon les volontés de la personne.

MERCI À LA FAMILLE LACHANCE

Suite au décès d'un de leur proche, la famille Lachance désirait redonner à son hôpital en guise de reconnaissance pour les bons soins prodigués. C'est avec plaisir que la famille Lachance a remis un don de 2 700 \$ à la Fondation.

Ce don servira à faire l'achat de deux pompes à perfusion et seringues intelligentes pour les soins palliatifs de notre hôpital. Nous les remercions chaleureusement!



Sur la photo de gauche à droite : M. Bernard Lachance, M. Rosaire Lachance, Mme Maryse Pelletier, directrice de la fondation et M. Gérard Lachance. Les 3 frères sont fiers de représenter la famille Lachance qui a contribué à cette somme.

INVESTIR DANS LA SANTÉ PAR UN DON À LA FONDATION

Don In Memoriam

Le don funéraire est une façon significative de témoigner votre marque de sympathie à la famille endeuillée. Vous pouvez vous procurer des cartes In Memoriam auprès des salons funéraires, à la réception de l'Hôpital et au bureau de la Fondation au local B-117, situé au premier étage de l'Hôpital.

Il est aussi possible de le faire en ligne avec une carte de crédit sur le lien suivant : www.canadahelps.org/fr/organismesdebienfaisance/fondation-de-lhopital-de-notre-dame-de-fatima-inc/

10 000 \$ D'ÉQUIPEMENTS NEUFS POUR LA CLINIQUE DE PHYSIOTHÉRAPIE DE L'HÔPITAL

Grâce aux profits du dernier tournoi de golf de la Fondation, qui a eu lieu en juin dernier, la clinique de physiothérapie de l'Hôpital Notre-Dame-de-Fatima bénéficie d'un nouveau tapis roulant et d'un nouvel elliptique pour sa clientèle. De plus, 7 tabourets à roulettes ont aussi été achetés. Des équipements performants et modernes qui permettront aux bénéficiaires d'améliorer leur condition physique.

Pour tous ces équipements, la Fondation a investi tout près de 10 000 \$. Ils serviront à la clientèle externe et à celle hospitalisée à l'Hôpital Notre-Dame-de-Fatima qui ont besoin de service en physiothérapie.

Sur les photos : Mesdames Jacynthe Chiasson et Karine Michaud, physiothérapeutes et Madame Linda L'Italien, technicienne en physiothérapie.



À VENIR EN NOVEMBRE...

GOVEMBER

Pour une troisième année, la santé masculine sera à l'honneur au cours du mois de novembre dans la MRC de Kamouraska.

En effet, le Govember est un mouvement basé à La Pocatière qui fait la promotion de la santé chez les hommes de tout âge. Plusieurs activités de financement, mais aussi de sensibilisation à la santé masculine, auront lieu au cours de ce mois.

Les fonds récoltés seront remis à trois organisations de la région, dont la Fondation de l'Hôpital de Notre-Dame-de-Fatima. Soyez généreux et participez aux activités à venir!

